

| | | |
|--|-----------------------|-----------------|
| FIRMA: Ing. Jan N Ě M E Č E K - projekční kancelář | | |
| Sídlo: Zemědělská 897, 500 03 Hradec Králové, tel. 604783561 | | |
| Název akce: | | |
| L E S N Í C E S T A „K O N V A L I N K A“ | | |
| Okres: Trutnov | Obec: Pec pod Sněžkou | Datum: 11./2016 |
| Objednatel: Správa Krkonošského národního parku Vrchlabí | | Paré: |
| Obsah: | Příloha: | |
| Vzor propustu, svodnice | D.5 | |

Vzor trubního propustu M.: 1 : 50 z trouby ocelové, s jámkou

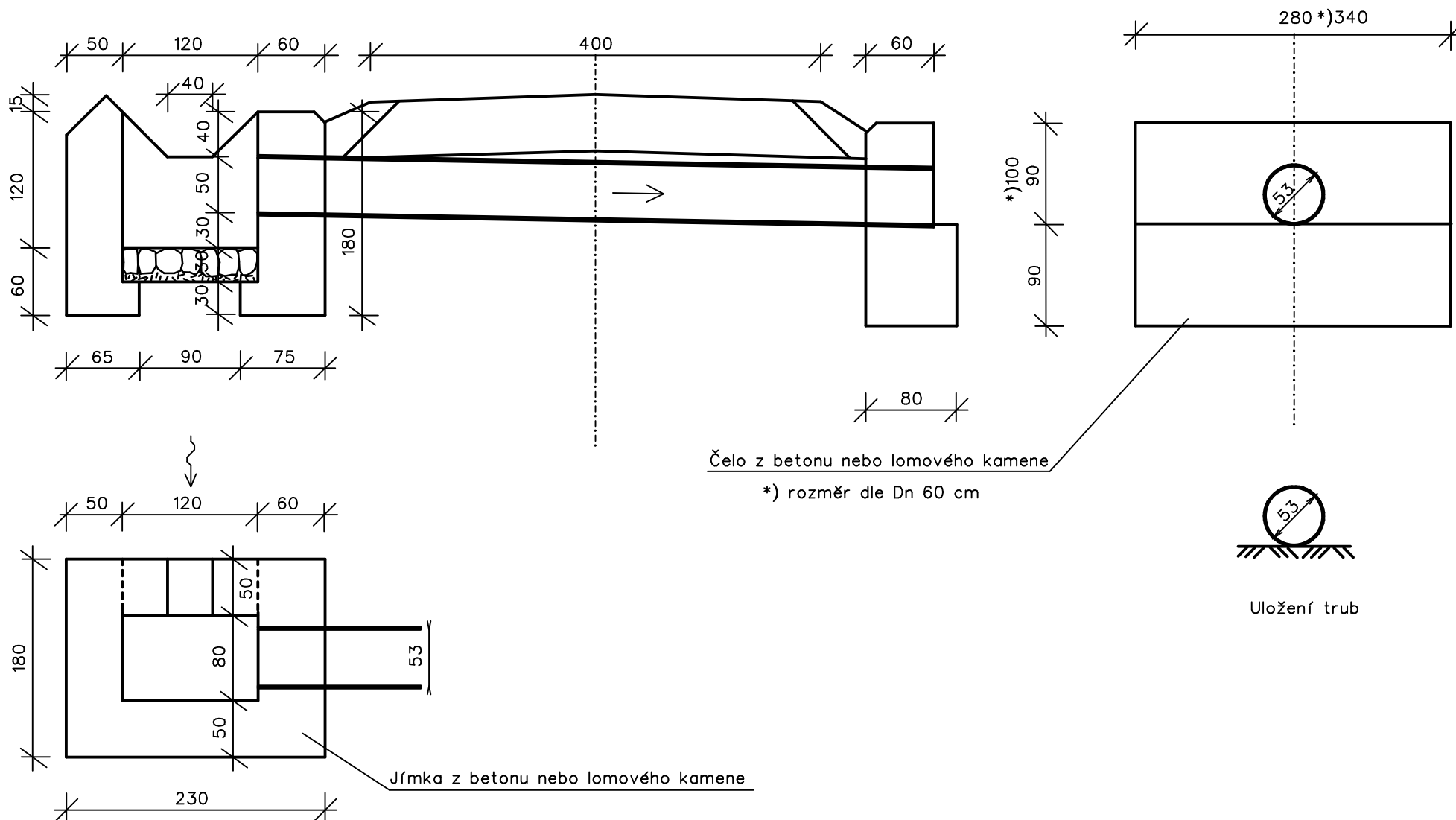

Vzor ocelové svodnice z profilů "U16" do lože z betonu prostého

M.: 1 : 10

